

Planta 2° piso ESC. 1:50

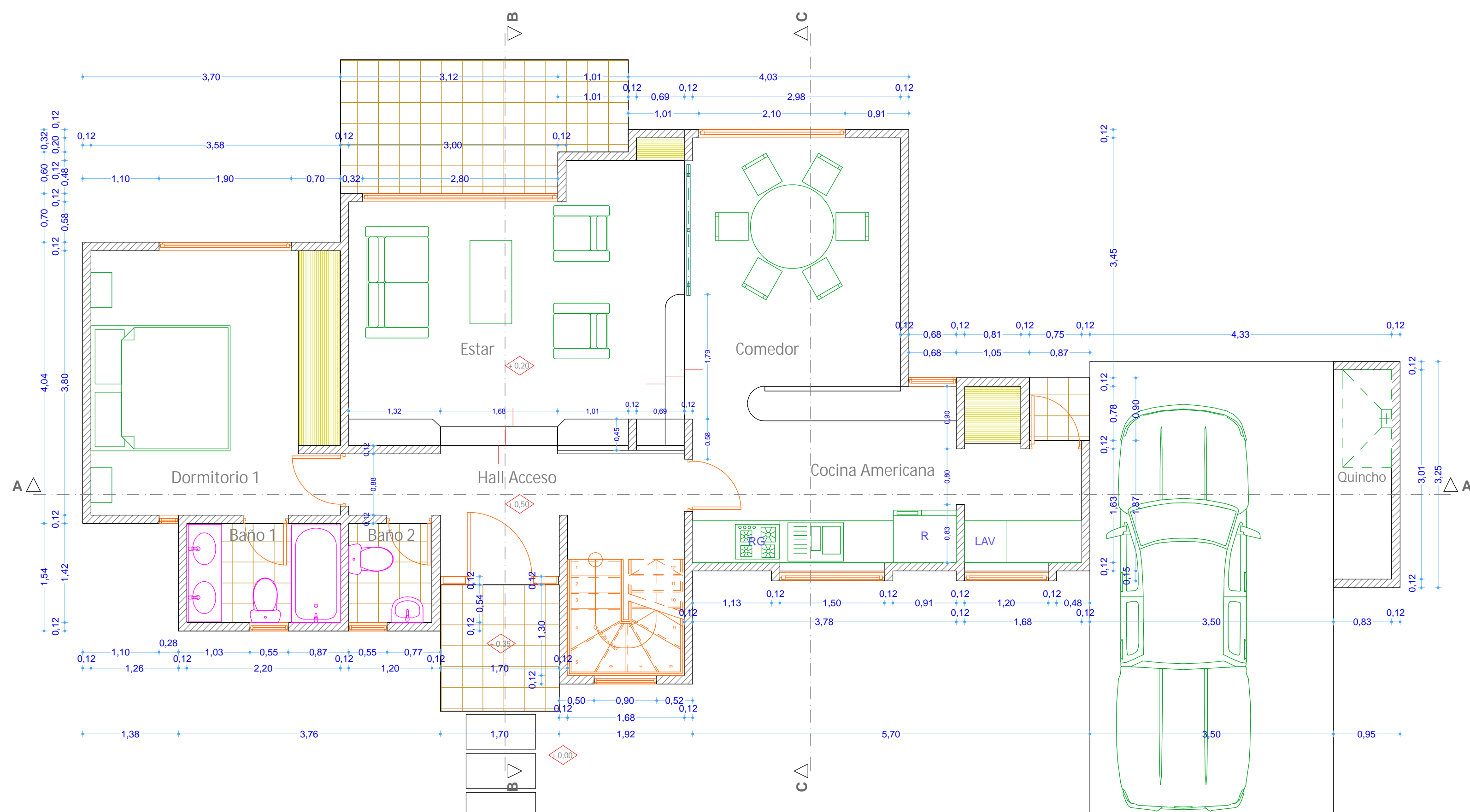

Planta 1° piso ESC. 1:50

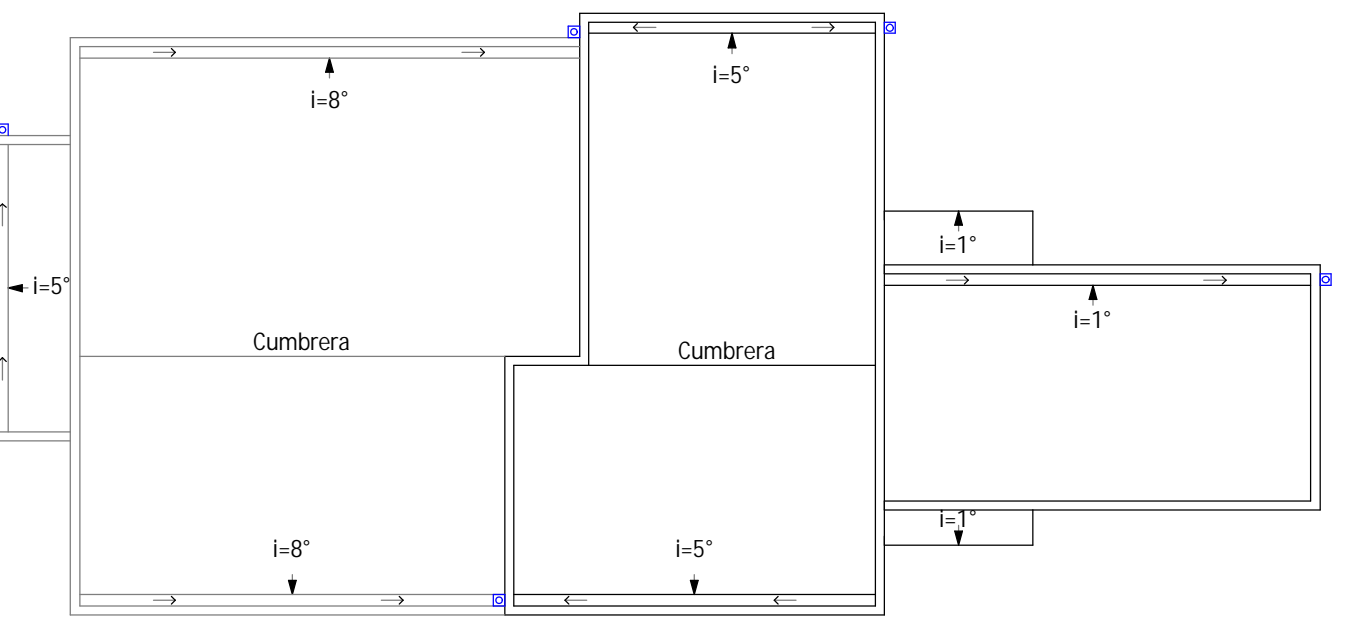
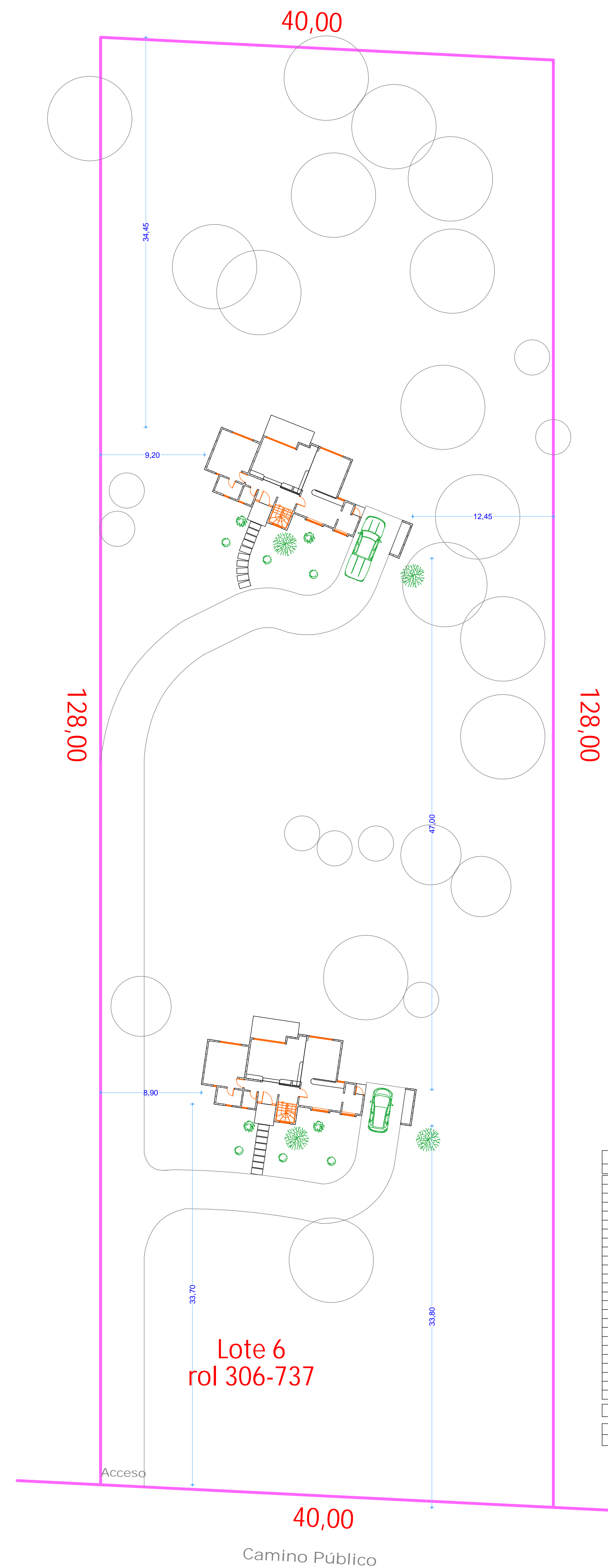

Cubiertas ESC. 1:50

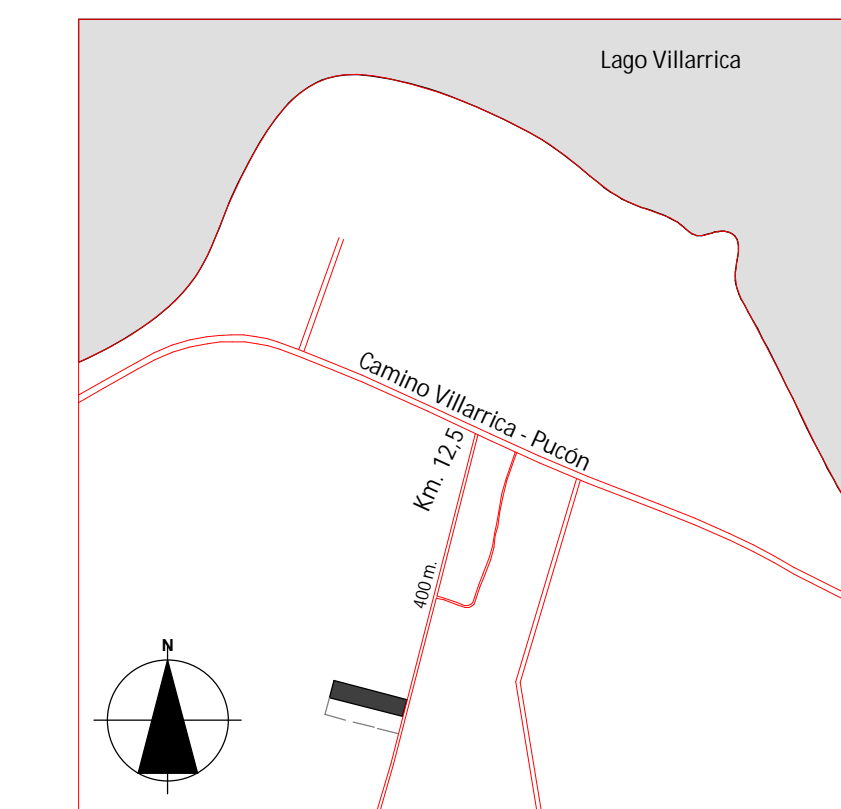

Ubicación

CUADRO de SUPERFICIES			
zona	dimensión (m.)	superficie (m2)	tipo edif.
1° piso			
A	4,03 x 0,32	1,29	
B	5,04 x 0,60	3,02	
C	8,16 x 0,70	5,71	
D	11,85 x 4,04	47,91	
E	3,76 x 1,54	5,79	
F	1,70 x 0,88	1,50	
G	1,70 x 0,8672	0,86	
H	2,30 x 1,92	4,42	
I	3,10 x 0,68	2,11	
J	2,77 x 1,33	4,79	
K	0,90 x 0,8772	0,39	
L	1,87 x 0,87	1,63	
M	3,50 x 2,7772	4,85	
N	3,25 x 0,95	3,09	
subtotal 1° piso		87,06 m2	
2° piso			
O	1,79 x 0,99	1,77	
P	7,96 x 4,03	32,08	
Q	4,42 x 1,96	8,66	
R	3,24 x 3,20	10,37	
subtotal 2° piso		52,88 m2	
TOTAL VIVIENDA 1		139,94 m2	
TOTAL VIVIENDA 2		139,94 m2	
Total Construido		279,88 m2	
Sup. terreno		5.120,00 m2	
Ocup. suelo		5,47 %	

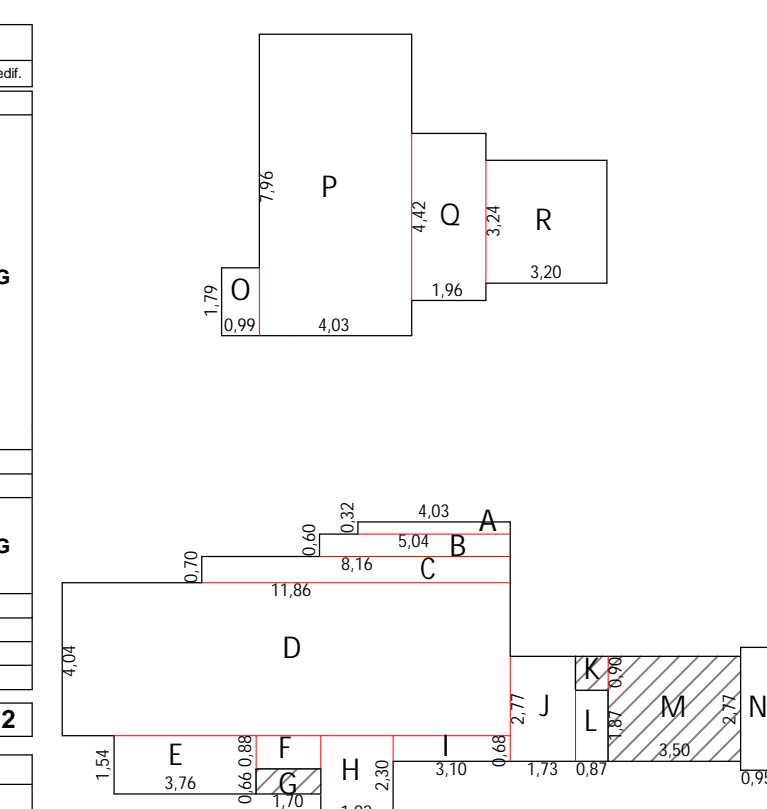

Emplazamiento ESC. 1:250



VIVIENDAS

Ubicación:
CAMINO VILLARRICA-PUCÓN
KM. 12,5 INT. 400 M. LOTE 6
VILLARRICA
Rol N° 306-737

Propietario
INMOBILIARIA MGR S. A.
Rep. Legal: MARCELO GARRIDO R.

Arquitecto
ROBERTO CERDA FRANCO
Valdivia 300 Of. 1101 LOS ANGELES
Fono fax: 045 2317908 Cel: 7981 1781
Email: robertocerdaf Franco@gmail.com

Contenido:
- PLANTAS ARQUITECTURA
- EMPLAZAMIENTO
- UBICACIÓN, CUBIERTAS

Escala: Lámina: **A1**

Edición: Marzo 2014

DIRECTOR DE OBRAS
MUNICIPALIDAD DE VILLARRICA